

REGIONE SICILIANA
CEFPAS

CENTRO PER LA FORMAZIONE PERMANENTE
E L'AGGIORNAMENTO DEL PERSONALE DEL SERVIZIO SANITARIO
CALTANISSETTA

DELIBERAZIONE DEL DIRETTORE GENERALE F.F.

N. 175

OGGETTO: Pagamento prestazioni di lavoro straordinario effettuate da alcune unità di personale nel mese di gennaio 2014 e nel mese di febbraio 2014 dalla dott.ssa Drogo G. M. Letizia.

L'anno duemilaquattordici, il giorno 12 del mese di marzo, presso la sede del CEFPAS, in Caltanissetta, Via Mulè n° 1,

IL LEGALE RAPPRESENTANTE F.F.

individuato nel Direttore della formazione, Dott. Pier Sergio Caltabiano, giusta indicazione di cui alla nota assessoriale n. 49740 dell'11.06.2013 e normativa ivi richiamata, cui si rinvia, con l'intervento del Direttore amministrativo Avv. Gianluigi Maurizio Amico, procede alla adozione della presente deliberazione:

VISTA la legge 23.12.1978, n.833, istitutiva del S.S.N.;

VISTA la legge regionale 3.11.1993, n.30;

VISTO lo statuto del CEFPAS adottato con deliberazione consiliare n. 1 del 20 settembre 1997, modificato con deliberazione del C.d.A. 12 luglio 2000, n. 20, e approvato con decreto Assessore per la Sanità 14.03.2001, n. 34145;

VISTA la legge regionale 18 aprile 1981, n. 69;

VISTO l'art. 31 della l.r. 17 marzo 2000, n. 8, così come modificato dall'art. 52 della l.r. 18 dicembre 2000, n. 26;

VISTA la deliberazione 13 febbraio 2014, n. 106, con la quale questo Centro ha disposto la costituzione dei fondi contrattuali per il personale del comparto in servizio presso il Centro relativamente all'anno 2014;

VISTA la circolare del 20 febbraio 2014, prot. n. 2035, che ha stabilito quanto segue:

"In via unicamente transitoria – su espressa richiesta del dipendente – per i mesi di gennaio e febbraio (fino alla data della presente) del corrente anno potrà procedersi al pagamento delle prestazioni lavorative autorizzate e rese in tali mesi, oltre l'ordinario orario di lavoro, in luogo del già maturato riposo compensativo non ancora usufruito. Detta richiesta dovrà pervenire all'Unità operativa per la gestione del personale entro e non oltre il 28 febbraio 2014.

Chi avesse già usufruito anche dello stesso riposo compensativo, pure maturato esclusivamente a seguito di prestazioni rese nei mesi di gennaio 2014 e febbraio 2014, potrà richiedere, sempre in via eccezionale ed entro il suddetto termine del 28 febbraio 2014, la conversione del riposo

CA F

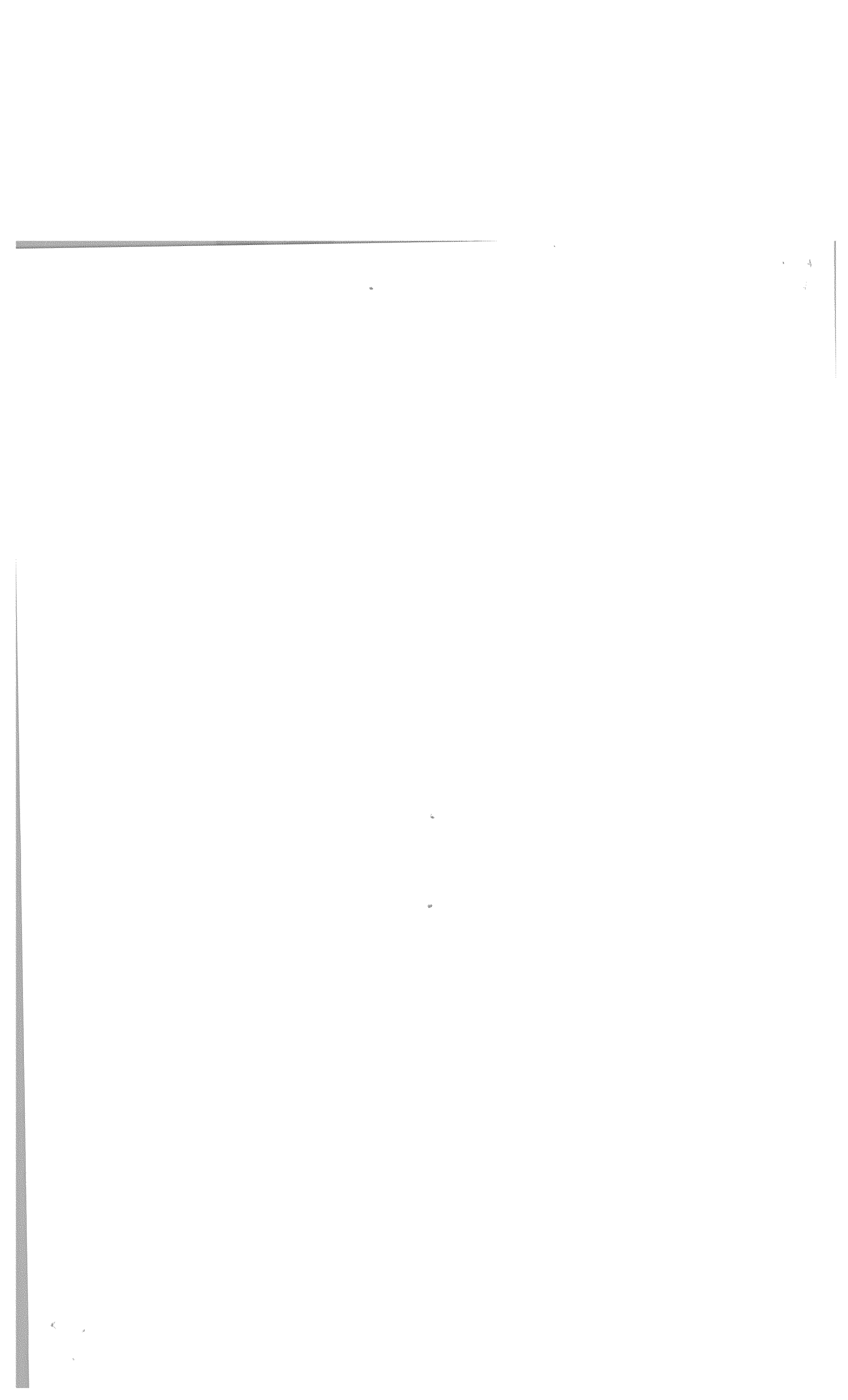

compensativo goduto in prestazioni di lavoro straordinario retribuito, con la conseguente decurtazione, in questo caso, delle relative ore lavorative dal saldo mensile.”;

TENUTO CONTO del fatto che la suddetta circolare, nel prevedere la possibilità di riconoscere economicamente le prestazioni di lavoro straordinario eventualmente rese, ha stabilito che “*il dipendente che intenda, comunque, usufruire a titolo di riposo compensativo delle prestazioni di lavoro straordinario, dovrà presentare apposita istanza entro e non oltre 30 giorni da quando la stessa è stata effettuata*”;

RITENUTO, conseguentemente, di potere provvedere in atto al pagamento delle prestazioni lavorative rese nel mese di gennaio 2014, oltre l'ordinario orario di lavoro ed a seguito di formale autorizzazione, dalle seguenti unità di personale che ne hanno fatto richiesta con le istanze indicate a fianco di ognuna, ai sensi della suddetta circolare prot. n. 2035/2014:

Bartolotta Grazia M. S. istanza prot. n. 2403 del 27 febbraio 2014
Bruna Manlio M. A. istanza prot. n. 2124 del 24 febbraio 2014
Di Gesaro Daniela istanza prot. n. 2314 del 26 febbraio 2014
Di Gregorio Francesca istanza prot. n. 2378 del 27 febbraio 2014
Lauricella Sandro istanza prot. n. 2330 del 26 febbraio 2014
Lumia Antonella istanza prot. n. 2315 del 26 febbraio 2014
Palermi Giovanni D. M. istanza prot. n. 2460 del 28 febbraio 2014
Tortorici E. Renato istanza prot. n. 2123 del 24 febbraio 2014
Vaccaro Samantha M. istanza prot. n. 2404 del 27 febbraio 2014
Vancheri Oscar istanza prot. n. 2125 del 24 febbraio 2014

RITENUTO, inoltre, di provvedere al pagamento delle prestazioni lavorative rese nel mese di febbraio 2014, oltre l'ordinario orario di lavoro ed a seguito di formale autorizzazione, dalla dott.ssa Drogo Giuseppina M. L. che ne ha fatto richiesta con le istanze prot. n. 2429 del 28 febbraio 2014 e prot. n. 2646 del 7 marzo 2014, in quanto la suindicata lavoratrice, a decorrere dal 24 marzo 2014, sarà in aspettativa senza retribuzione, ai sensi dell'art. 12 comma 8 lettera a) del CCNL del personale del comparto sanità 7 aprile 1999 per la durata di quattro mesi;

RILEVATO, dai conteggi effettuati dall'Unità Operativa per la gestione del personale, che le suddette unità di personale hanno effettivamente svolto nel **mese di gennaio 2014** le ore di lavoro straordinario di seguito indicate a fianco di ognuno:

Bartolotta Grazia M. S.	20.24 ore
Bruna Manlio M. A.	10.13 ore
Di Gesaro Daniela	6.16 ore
Di Gregorio Francesca	12.45 ore
Lauricella Sandro	9.12 ore
Lumia Antonella	8.43 ore
Palermi Giovanni D. M.	3.42 ore
Tortorici E. Renato	10.53 ore
Vaccaro Samantha M.	8.00 ore
Vancheri Oscar	8.02 ore

RILEVATO, inoltre, che la dott.ssa Drogo G. M. Letizia ha effettivamente svolto nel **mese di febbraio 2014** n. 7.20 ore di lavoro straordinario;

CONSIDERATO che le quote orarie di lavoro straordinario diurno da corrispondere alle suddette unità di personale sono quelle di seguito elencate:

- € 11,81 per le unità di personale appartenenti alla categoria B del CCNL del comparto sanità
- € 13,55 per le unità di personale appartenenti alla categoria C del CCNL del comparto sanità
- € 14,71 per le unità di personale appartenenti alla categoria D del CCNL del comparto sanità;

RITENUTO, pertanto, di autorizzare la spesa complessiva di € 1.453,31, necessaria per provvedere al pagamento delle prestazioni di lavoro straordinario che sono state effettivamente svolte dalle



predette unità di personale, imputando la stessa al pertinente fondo contrattuale costituito per il corrente anno;

RITENUTO, inoltre, di autorizzare la spesa complessiva di € 469,43, necessaria per il pagamento degli oneri sociali e dell'IRAP dovuti in relazione ai compensi di cui sopra, imputando la stessa al pertinente conto del bilancio del Centro per il corrente anno;

RAVVISATA l'opportunità di dotare il presente atto della clausola di immediata esecutività, dovendosi procedere al pagamento di prestazioni lavorative già rese;

con l'assistenza del Direttore amministrativo, il quale esprime parere favorevole,

DELIBERA

1. E' autorizzata la spesa complessiva di € **1.453,31**, necessaria per provvedere al pagamento delle ore di lavoro straordinario effettivamente svolte nel mese di gennaio 2014 dalle unità di personale indicate in premessa e nel mese di febbraio 2014 dalla dott.ssa Drogo G. M. Letizia, per l'importo a ciascuno spettante, come da ripartizione in tabella allegata. La suddetta spesa graverà sul pertinente fondo contrattuale costituito per il corrente anno.
2. E' autorizzata, altresì, la spesa complessiva di € **469,43** per il pagamento degli oneri sociali e dell'IRAP dovuti in relazione ai compensi di cui sopra. La suddetta spesa graverà sul pertinente conto del bilancio del Centro per il corrente anno.

Il presente atto è immediatamente esecutivo.

IL DIRETTORE AMMINISTRATIVO
(Avv. Gianluigi M. Amico)

IL LEGALE RAPPRESENTANTE F. F.
IL DIRETTORE DELLA FORMAZIONE
(Dott. Pier Sergio Caltabiano)

Si certifica che la presente deliberazione è stata pubblicata nell'albo di questo ente dal _____ al _____
e che contro di essa non sono state prodotte opposizioni.

Caltanissetta, li _____
IL DIRETTORE AMMINISTRATIVO

Straordinario effettuato nel mese di gennaio 2014

Personale	Ore di lavoro straordinario diurno	Quota oraria di lavoro straordinario diurno	Importo Straordinario	Importo Oneri Previdenziali INPDAP a carico dell'ente	Importo IRAP a carico dell'ente
Bartolotta Grazia M. S.	20,24	€ 13,55	€ 276,42	€ 65,79	€ 23,50
Bruna Manlio M. A.	10,13	€ 13,55	€ 138,44	€ 32,95	€ 11,77
Di Gesaro Daniela	6,16	€ 14,71	€ 92,18	€ 21,94	€ 7,84
Di Gregorio Francesca	12,45	€ 14,71	€ 187,55	€ 44,64	€ 15,94
Lauricella Sandro	9,12	€ 13,55	€ 124,66	€ 29,67	€ 10,60
Lumia Antonella	8,43	€ 13,55	€ 118,11	€ 28,11	€ 10,04
Palermi Giovanni D. M.	3,42	€ 11,81	€ 43,70	€ 10,40	€ 3,71
Tortorici E. Renato	10,53	€ 11,81	€ 128,53	€ 30,59	€ 10,93
Vaccaro Samantha M.	8,00	€ 14,71	€ 117,68	€ 28,01	€ 10,00
Vancheri Oscar	8,02	€ 14,71	€ 118,17	€ 28,12	€ 10,04
			€ 1.345,44	€ 320,22	€ 114,37

Straordinario effettuato nel mese di febbraio 2014 dalla dott.ssa Drogo G. M. Letizia

Personale	Ore di lavoro straordinario diurno	Quota oraria di lavoro straordinario diurno	Importo Straordinario	Importo Oneri Previdenziali INPDAP a carico dell'ente	Importo IRAP a carico dell'ente
Drogo G. M. Letizia	7,2	€ 14,71	€ 107,87	€ 25,67	€ 9,17
			€ 107,87	€ 25,67	€ 9,17

Totale Straordinario	€ 1.453,31
Totale Oneri Previdenziali + IRAP	€ 469,43

GA f

