

**REGIONE SICILIANA**  
**CEFPAS**  
**CENTRO PER LA FORMAZIONE PERMANENTE**  
**e l'Aggiornamento del Personale del Servizio Sanitario**  
**CALTANISSETTA**

**DELIBERAZIONE DEL DIRETTORE DEL CENTRO**

N...5.M

**OGGETTO:** Pagamento contributi ECM relativamente a corsi residenziali del CEFPAS, per l'anno 2014.

L'anno duemilaquattordici il giorno 24 del mese di luglio, presso la sede del CEFPAS, in Caltanissetta, Via Mulè n° 1

**IL DIRETTORE DEL CENTRO**

Dott. Lomaglio Angelo, nominato con D.P.reg. 5 maggio 2014, n. 138, procede all'adozione della seguente deliberazione, con l'intervento del Direttore amministrativo, avv. Gianluigi Amico, e del Direttore della formazione, dott. Pier Sergio Caltabiano:

VISTA la legge 23.12.1978, n.833, istitutiva del S.S.N.;

VISTA la legge regionale 3.11.93, n.30;

VISTO lo Statuto del CEFPAS, adottato con deliberazione consiliare n.1 del 20 settembre 1997, modificato con deliberazione del C.d.A. 12 luglio 2000, n.20 ed approvato con Decreto Assessore per la sanità 14.03.2001 n. 34145;

VISTA la legge regionale 18.4.1981, n. 69;

VISTA la deliberazione 16 gennaio 2014 n. 31 con la quale, per le motivazioni in essa contenute ed a cui si rinvia, è stato individuato, per l'anno 2014, il dott. Pietro Livolsi – collaboratore amministrativo in servizio presso il CEFPAS – come referente per lo svolgimento dei compiti di segreteria connessi alla gestione del sistema ECM;

VISTA la nota 9 luglio 2014 - prot. n. 6814 - con la quale il suddetto funzionario del CEFPAS, Dott. Pietro Livolsi, ha chiesto a questo Centro di procedere al pagamento dei contributi ECM, dovuti per l'anno 2014, per i corsi residenziali accreditati, realizzati dal CEFPAS e dettagliatamente descritti nella tabella che si allega alla presente quale parte integrante;

CONSIDERATO che per le suddette attività formative è stata avanzata richiesta di accreditamento all'AGENAS, gestore del sistema della Regione Sicilia di Educazione Continua, destinato a coinvolgere tutte le figure professionali del SSN e ad essere un rilevante strumento di crescita per il complesso delle risorse umane del Sistema Sanitario;

RILEVATO che, in relazione alla suddetta richiesta di accreditamento, sono stati assegnati i crediti ECM indicati, per ciascun corso, nella tabella allegata ed a cui si rinvia;

RILEVATO, altresì, che il suddetto Dott. Pietro Livolsi con la medesima nota 9 luglio 2014 - prot. n. 6814 - ha comunicato che i predetti contributi "dovranno essere" pagati "con singoli versamenti sull'IBAN IT69U0100003245348300150983" che "dovranno riportare all'inizio della causale il codice SICILIA ECM R01 ed i riferimenti analitici per singolo corso";

PRESO ATTO, pertanto, che occorre versare i suddetti contributi, ai fini dell'accREDITAMENTO de quo, in favore dell'AGENAS, effettuando, per ciascun corso e per ciascuna edizione dello stesso corso, un singolo versamento, per un importo totale di € 5.983,62;



PRESO ATTO, altresì, dell'indifferibilità e dell'urgenza di procedere al pagamento dei contributi predetti e rilevato che il ritardato pagamento degli stessi comporterebbe l'applicazione di sanzioni a carico di questo Centro;

RITENUTO, quindi, di autorizzare, per le finalità di cui sopra, la succitata spesa complessiva di € 5.983,62 - che trova capienza nel pertinente conto del bilancio economico patrimoniale per il corrente anno - quale contributi ECM relativi alle suddette attività formative residenziali organizzate dal CEFPAS nell'anno 2014, di cui alla tabella allegata;

RITENUTO, altresì, di autorizzare il versamento della predetta somma di € 5.983,62 effettuando, per ciascun corso e per ciascuna edizione dello stesso corso, un singolo versamento sull'IBAN IT69U0100003245348300150983 intestato ad AGENAS "AGENZIA NAZIONALE PER I SERVIZI SANITARI REGIONALI" indicando all'inizio della causale il codice SICILIA ECM R01 ed i riferimenti analitici per singolo corso come riportati nella tabella che si allega alla presente quale parte integrante;

con l'assistenza del Direttore amministrativo e del Direttore della formazione, i quali esprimono parere favorevole,

#### DELIBERA

- E' autorizzata, per le finalità di cui in premessa, la spesa complessiva di € 5.983,62 - che trova capienza nel pertinente conto del bilancio economico patrimoniale per il corrente anno - quale contributi ECM relativi alle attività formative residenziali organizzate dal CEFPAS nell'anno 2014, come descritte nella tabella allegata.
- E' disposto, inoltre, di provvedere al versamento della predetta somma di € 5.983,62 effettuando, per ciascun corso e per ciascuna edizione dello stesso corso, un singolo versamento sull'IBAN IT69U0100003245348300150983 intestato ad AGENAS "AGENZIA NAZIONALE PER I SERVIZI SANITARI REGIONALI" indicando all'inizio della causale il codice SICILIA ECM R01 ed i riferimenti analitici per singolo corso come riportati nella tabella che si allega alla presente quale parte integrante.

IL DIRETTORE AMMINISTRATIVO  
(Avv. Gianluigi Amico)



IL DIRETTORE DELLA FORMAZIONE  
(Dott. Pier Sergio Caltabiano)

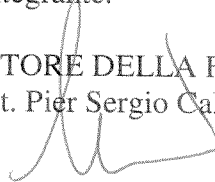

IL DIRETTORE DEL CENTRO  
(Dott. Lomaglio Angelo)



ANNOTATA AL N. \_\_\_\_\_

Si certifica che la presente deliberazione è stata pubblicata nell'albo di questo ente dal 25/7/14 al 25/8/14 e che contro di essa non sono state prodotte opposizioni.

IL DIRETTORE AMMINISTRATIVO



IBAN Agenas	Riferimento Regionale	Riferimento ECM Evento	Codice corso	Tipo di attivita	N. edizione	Titolo Corso	N. crediti	Resp. di Corso	Data inizio attivita	importo contribuito
IT69U0100003245348300150983	Sicilia ECM R01	428 - 985	S5364	Residenziale	7	TECNICHE E STRATEGIE DI INTERVENTO DEL PERSONALE SANITARIO SULLA SCENA DEL CRIMINE IN SINERGIA CON LE FORZE DELL'ORDINE	10	Arnone	11/06/2014	172,15
IT69U0100003245348300150983	Sicilia ECM R01	428 - 985	S5374	Residenziale	8	TECNICHE E STRATEGIE DI INTERVENTO DEL PERSONALE SANITARIO SULLA SCENA DEL CRIMINE IN SINERGIA CON LE FORZE DELL'ORDINE	10	Arnone	12/06/2014	172,15
IT69U0100003245348300150983	Sicilia ECM R01	428 - 1071	A4624	Residenziale	2	CHANGE MANAGEMENT IN SANITÀ	26,5	Zoda	30/06/2014	447,15
IT69U0100003245348300150983	Sicilia ECM R01	428 - 1082	A3824	Residenziale	1	LA PROGRAMMAZIONE PER OBIETTIVI DI SALUTE: RUOLO DELL'EPIDEMIOLOGIA	25	Maggiore	24/06/2014	422,15
IT69U0100003245348300150983	Sicilia ECM R01	428 - 1142	D4994	Residenziale	2	METODI PER VALUTAZIONE DELLA QUALITÀ DELL'ASSISTENZA: GLI INDICATORI PNE	17	Di Pasqua	10/06/2014	288,81
IT69U0100003245348300150983	Sicilia ECM R01	428 - 1262	D5224	Residenziale	2	MODELLI E STRUMENTI DI GOVERNANCE (II MOD. INTEGRATIVI)	10	Talamo	02/07/2014	172,15
IT69U0100003245348300150983	Sicilia ECM R01	428 - 1262	A5384	Residenziale	3	MODELLI E STRUMENTI DI GOVERNANCE (II MOD. INTEGRATIVI)	10	Talamo	26/06/2014	172,15
IT69U0100003245348300150983	Sicilia ECM R01	428 - 1290	D5224	Residenziale	1	LEGGE REGIONALE N. 5/2009 DI RIFORMA SANITARIA (MODULI INTEGRATIVI 1) - CT	10	Talamo	10/06/2014	172,15
IT69U0100003245348300150983	Sicilia ECM R01	428 - 1290	A5384	Residenziale	2	LEGGE REGIONALE N. 5/2009 DI RIFORMA SANITARIA (MODULI INTEGRATIVI 1) - ME	10	Talamo	10/06/2014	172,15
IT69U0100003245348300150983	Sicilia ECM R01	428 - 1309	E4844	Residenziale	1	VIOLENZA FAMILIARE IN EMIGRAZIONE	29	D'Arma	01/07/2014	488,81
IT69U0100003245348300150983	Sicilia ECM R01	428 - 1316	E 2163	Residenziale	1	LA COMUNICAZIONE DELLA SALUTE E IL MARKETING SOCIALE - MODELLI E TEORIE COMUNICATIVE NELLA PROMOZIONE DELLA SALUTE	18	Parenti	25/06/2014	305,48

TE

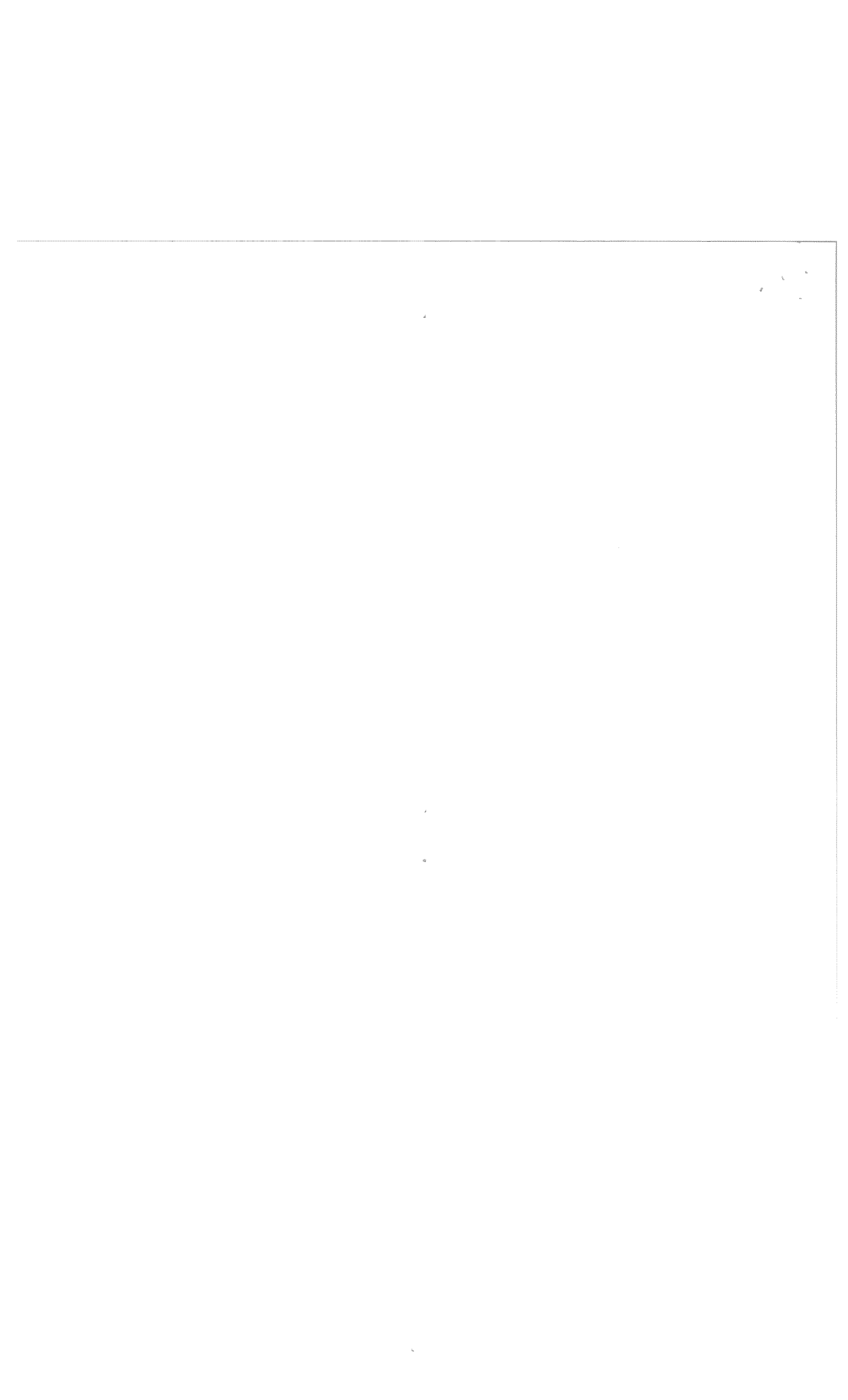

IT69U0100003245348300150983	Sicilia ECM R01	428 - 1335	E4614	Residenziale	1	PREVENZIONE IVG E DONNE MIGRANTI	27	Tolentino	10/06/2014	455,48
IT69U0100003245348300150983	Sicilia ECM R01	428 - 1339	118_A	Residenziale	1	TRAUMA BASE	11,7	Giammarresi	12/06/2014	185,06
IT69U0100003245348300150983	Sicilia ECM R01	428 - 1360	E4364	Residenziale	1	CONTROLLO DI GESTIONE: RAZIONALIZZAZIONE DEGLI ACQUISTI E CONTENIMENTO DELLA SPESA (III MOD. INTEGRATIVI)	10	Indorato	11/06/2014	172,15
IT69U0100003245348300150983	Sicilia ECM R01	428 - 1366	E5404	Residenziale	1	CONVEGNO DI ORTOPEDIA PEDIATRICA	8	Tolentino	21/06/2014	172,15
IT69U0100003245348300150983	Sicilia ECM R01	428 - 1368	A5344	Residenziale	1	LA METODOLOGIA DELLA RICERCA	26	Zoda	11/06/2014	438,81
IT69U0100003245348300150983	Sicilia ECM R01	428 - 1369	H5474	Residenziale	1	LE BASI DELLA COMUNICAZIONE NEL PERCORSO NASCITA	35	Savoca	10/06/2014	883,22
IT69U0100003245348300150983	Sicilia ECM R01	428 - 1374	E4814	Residenziale	1	COMUNICAZIONE INTERPERSONALE EFFICACE	9,6	Tolentino	25/06/2014	172,15
IT69U0100003245348300150983	Sicilia ECM R01	428 - 1409	E4874	Residenziale	1	GESTIONE DELLA TRAUMATOLOGIA MINORE IN PRONTO SOCCORSO: APPROCCIO CLINICO, TECNICHE DI SUTURA, IMMOBILIZZAZIONE E MEDICAZIONE	20,7	Parenti	02/07/2014	347,15
IT69U0100003245348300150983	Sicilia ECM R01	428 - 1410	E4364	Residenziale	1	POLITICHE E STRUMENTI DI GESTIONE E VALUTAZIONE DELLE RISORSE UMANE (IV MOD. INTEGRATIVI)	10	Indorato	02/07/2014	172,15

*[Handwritten signature]*

TOTALE 5.983,62

