

# CEFPAS

Centro per la formazione permanente  
e l'aggiornamento del personale del  
Servizio sanitario

Accordo quadro quadriennale ex art. 54 c.3 del D.Lgs. 50/2016, così come integrato e modificato dal D.Lgs. 16 Luglio 2020 n.76, convertito in Legge n. 120/2020, per i lavori di manutenzione ordinaria e straordinaria, ristrutturazione edilizia ed adeguamento impiantistico alle normative vigenti, servizi e forniture connesse, da eseguirsi negli immobili e nelle aree di proprietà del CEFPAS Centro per la Formazione Permanente e l'Aggiornamento del Personale del Servizio Sanitario della Regione Siciliana

[www.cefpas.it](http://www.cefpas.it)



Elaborato		ELABORATI GRAFICI FASCICOLO DELLE PIANTE DEGLI IMMOBILI SEDE DI MONREALE (PA)				
B.06						
Scala						
1_200						
Data	Progetto: Struttura tecnica di progettazione e Direzione lavori Ing. Alfredo Ragolia		Il RUP Arch. PhD Mario Li Castri		Il direttore del centro Ing. Roberto Sanfilippo	
Aprile 2021						
ID elaborato						
AQ/NE/EG/B.06.dwg						
Revisioni					Redatto da: Ing. Ferdinando Aronica Arch. Salvatore Landolina	
	0	PRIMA EMISSIONE	FA - SL	MLC	MLC	
N°	Data	Descrizione	Redatto	Verificato	Approvato	

MODULARIO  
a r.r. n. 497



MINISTERO DELLE FINANZE  
DIPARTIMENTO DEL TERRITORIO  
**CATASTO EDILIZIO URBANO** (RDL 13-4-1939, n. 652)

MOD. **BN** (CEU)

LIRE  
**200**

Planimetria di u.i.u. in Comune di.....**MONREALE**..... via **VIALE REGIONE SICILIANA**..... civ. **49**

**PIANO S1**  
H = 3.20

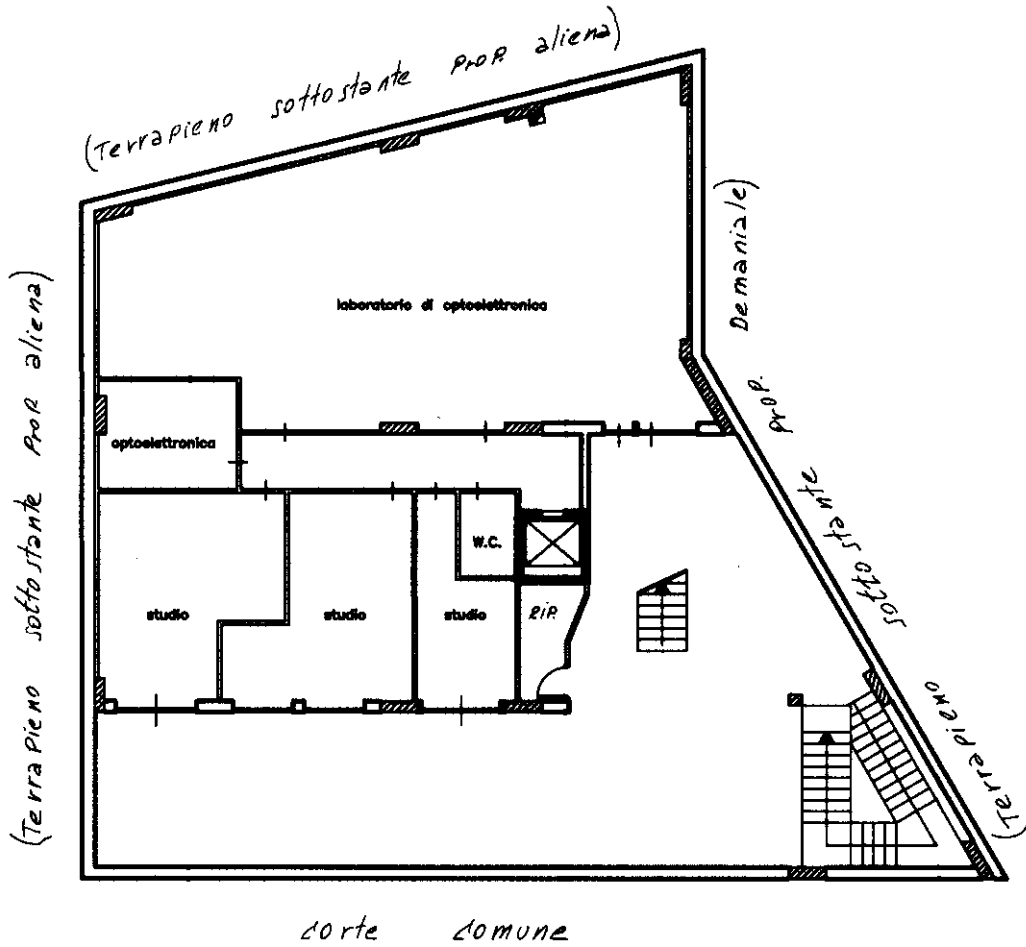

ORIENTAMENTO

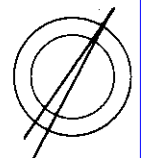

SCALA DI 1:200

Dichiarazione di N.C.   
Denuncia di variazione

Compilata dal **Acch. CATTABELLOTTA**  
(Titolo, cognome e nome)  
**GIUSEPPE**

RISERVATO ALL'UFFICIO

Ultima planimetria in atti

Identificativi catastali

Iscritto all'albo de **PUBBLIO DIPENDENTE**  
della provincia di **REGIONE SICILIANA (P. REGIONE)**

Data presentazione:04/09/2001 - Data: 29/01/2021 - n. T399456 - Richiedente: GNBLRT56L28L609B  
Totale sopp. 8 sub. 3 n. 47  
n. 479 sub. 3 n. 47 data 26-07-01 Firma **Esposito**

data 26-07-01

Firma **Esposito**

RISERVATO ALL'UFFICIO

361123

04 SET 2021

Mano 01  
Catasto di Fabbricati - Situazione al 29/01/2021 - Comune di MONREALE (F377) - < Foglio: 19 - Particella: 1119 - Subalterno: 3 >  
VIA REGIONE SICILIANA n. 49 piano: T.

Roma - Istituto Poligrafico e Zecca dello Stato - P.v.

MODULARIO  
F. rg. cont. 406



MINISTERO DELLE FINANZE  
DIPARTIMENTO DEL TERRITORIO  
**CATASTO EDILIZIO URBANO** (RDL 13-4-1939, n. 652)

Planimetria di u.i.u. in Comune di MONREALE via VIALE REGIONE SICILIANA civ. 49

MOD. AN (CEU)

LIRE  
300

Porzione A'

# PIANO TERRA

H = 3.20

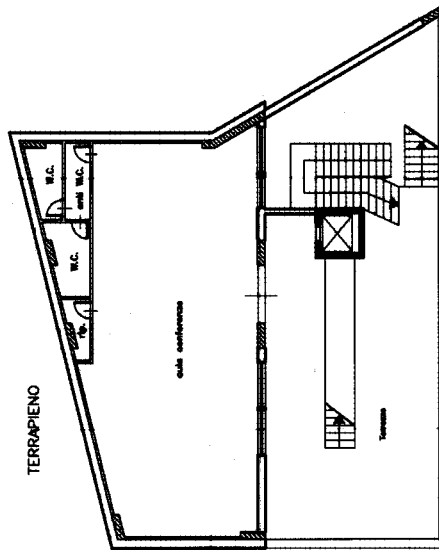

TERRAPIENO

Corte Comune

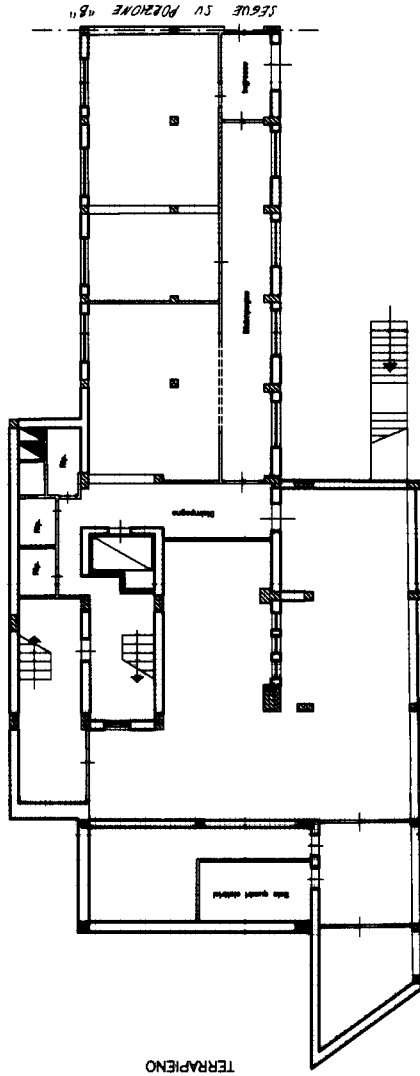

Corte Comune



ORIENTAMENTO

SCALA D.L.F. 200

RISERVATO ALL'UFFICIO



Completate dal Arch. ALTARELLOTTA  
GIUSEPPE  
(Titolo, cognome e nome)

Dichiarazione di N.C.   
Denuncia di variazione

Identificativi catastali  
F. 19 3-5-6-7  
M. 1191/01

Iscritto all'albo de ARCHITETTI DIPENDENTE  
della provincia di REGIONE SICILIANA (Monreale)  
del 30-07-01. Firma Giuseppe Altarello

~~Catasto dei Fabbricati - Situazione al 29/01/2021 - Comune di MONREALE (4377) -~~  
~~VIA REGIONE SICILIANA n. 49 piano: T;~~

MODULARIO  
F. 19, art. 44



MINISTERO DELLE FINANZE  
DIPARTIMENTO DEL TERRITORIO  
**CATASTO EDILIZIO URBANO** (RDL 13-4-1939, n. 652)

MOD. AN (CEU)  
LIRE  
300

Planimetria di u.i.u. in Comune di MONREALE via VIALE REGIONE SICILIANA civ. 49

Porzione "B"

**PIANO TERRA**  
H = 3,20

Corte Comune

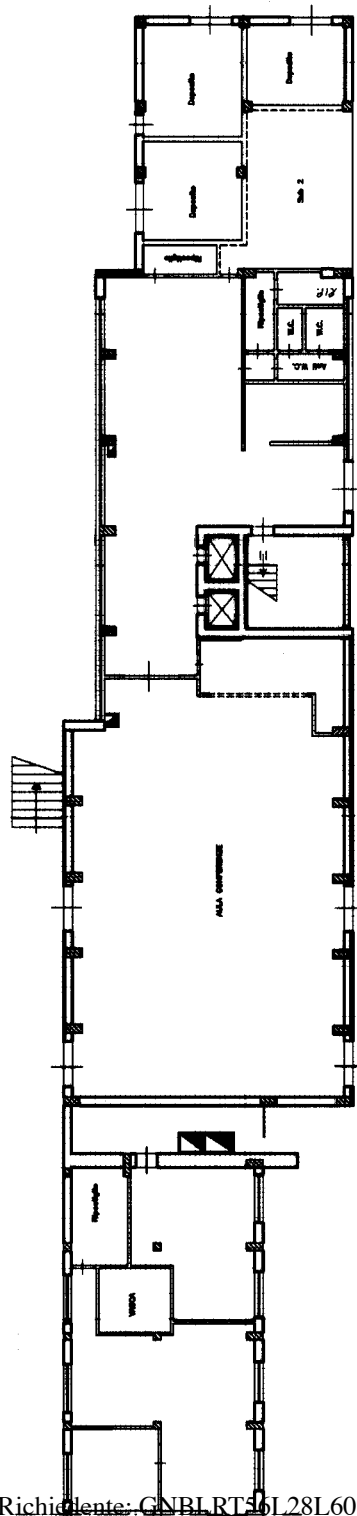

Corte Comune

ORIENTAMENTO

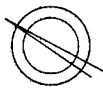

SCALA DI 1:200

RISERVATO ALL'UFFICIO

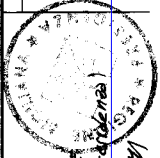

Compilata dal Arch. CALABRELLA

Dichiarazione di N.C.   
Denuncia di variazione

Identificativi catastali  
F. 19 sub 3-5-6-7  
190101

Iscritto all'albo de ARCHITETTI DIPENDENTE  
della provincia di REGGIO CALABRIA (Reggio)  
data 30-07-01 Firma Calabrella

Catasto dei Fabbricati - Situazione al 29/01/2021 - Comune di MONREALE (4377) -  
VIA REGIONE SICILIANA n. 49 piano: T;

MOD. AN (CEU)  
LIRE  
300

MINISTERO DELLE FINANZE  
DIPARTIMENTO DEL TERRITORIO  
**CATASTO EDILIZIO URBANO** (RDL 13-4-1939, n. 652)  
Planimetria di u.i.u. in Comune di MONREALE via VIALE REGIONE SICILIANA civ. 49



Porzione "A"

# PIANO PRIMO

H = 3,20

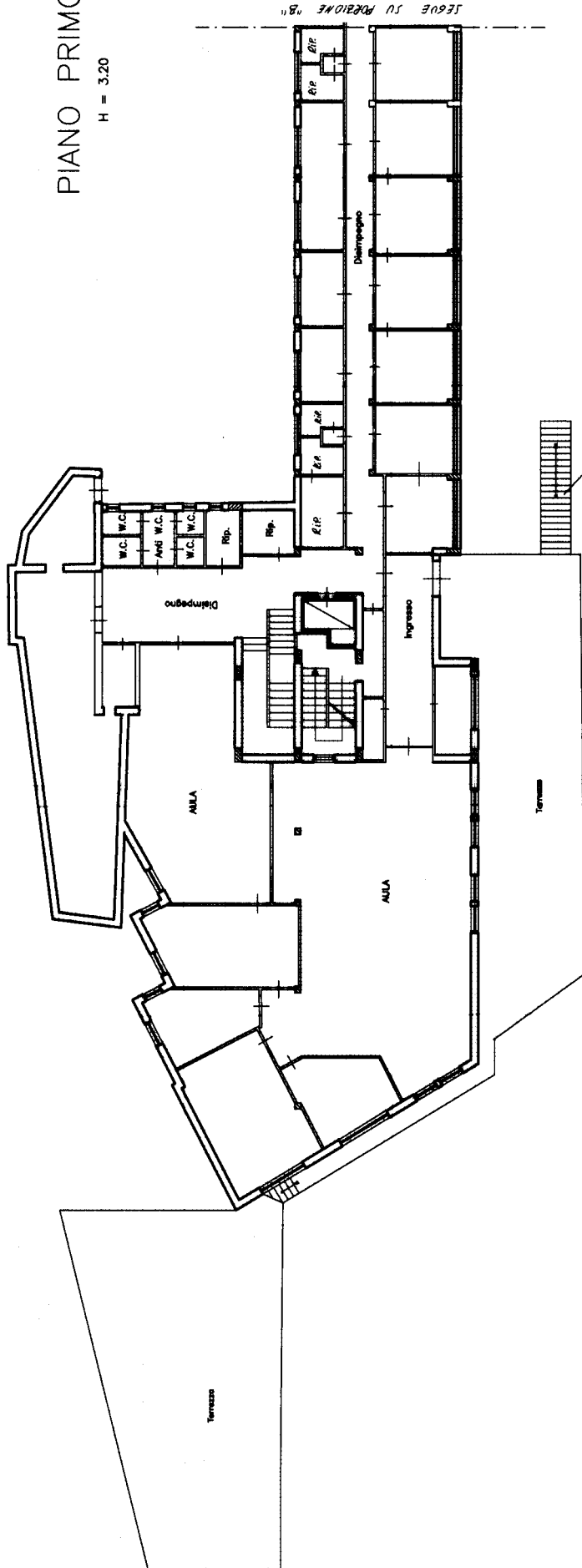

ORIENTAMENTO



SCALA DI 1:200

RESERVATO ALL'UFFICIO

348703  
29/01/2021

Compilata dal Arch. CATERINA L. ORTICA  
(titolo, cognome e nome)  
GIUSEPPE

Iscritto all'albo de ARCHITETTI RINNOVATE  
della provincia di REGIONE SICILIANA (Agrigento)  
dalla 30-07-01 Firma Scat. (CATERINA L. ORTICA)

Dichiarazione di N.C.   
Denuncia di variazione

Identificativi catastali  
F. 119 sub 3-5-67  
n. 119/01

< Foglio: 19 - Particella: 1119 - Subalterno: 3 >

Ultima planimetria in atti

MOD. A/10  
F. 10/100000



MINISTERO DELLE FINANZE  
DIPARTIMENTO DEL TERRITORIO

**CATASTO EDILIZIO URBANO** (RDL 13-4-1939, n. 652)

Planimetria di u.i.u. in Comune di MONREALE ..... via VIALE REGIONE SICILIANA ..... civ. 49

MOD. AN (CEU)

L.P.E.  
300

Porzione "B"

### PIANO PRIMO

H = 3.20

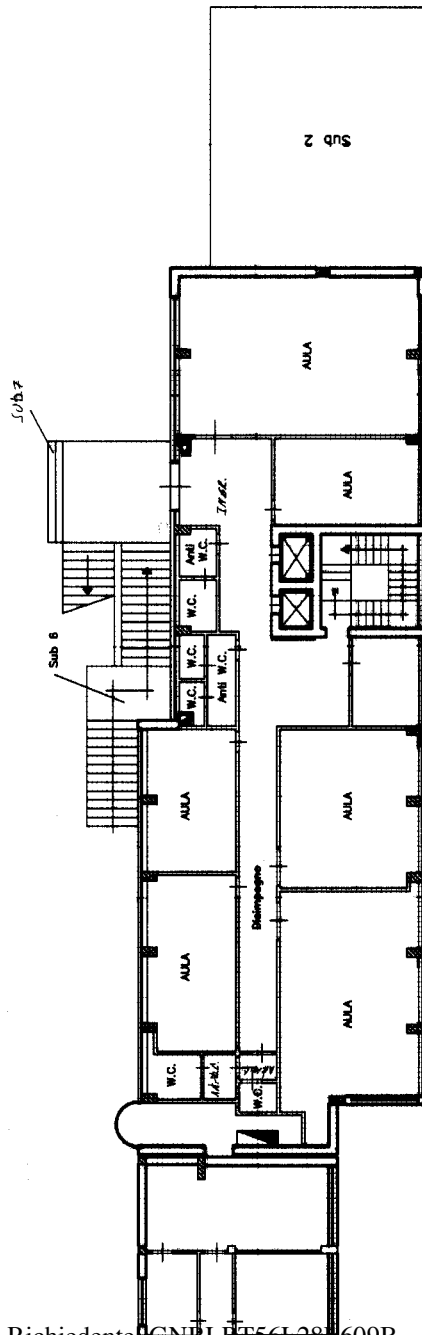

ORIENTAMENTO

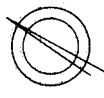

SCALA DI 1:200

RESERVATO ALL'UFFICIO

Compilata dal Mech. CATALABELLOTTA

(Cognome e nome)

Iscritto all'albo de PIZZILLO DIPENDENTE  
della provincia di REGIONE SICILIANA (Particella)  
data 30-07-91 Firma Salvatore Pizzillo

Dichiarazione di N.C.

Denuncia di variazione

Identificativi catastali

F. 49 sub. 2-5-6-7

n. 119 di

Catasto dei Fabbricati - Situazione al 29/01/2021 - Comune di MONREALE (4377) - VIA REGIONE SICILIANA n. 49 piano: T;

Ultima planimetria in atti

MODULARIO  
F. 19 - mod. 998



MINISTERO DELLE FINANZE  
DIPARTIMENTO DEL TERRITORIO  
**CATASTO EDILIZIO URBANO** (RDL 13-4-1939, n. 662)

Planimetria di u.i.u. in Comune di MONREALE via VIALE REGIONE SICILIANA civ. 49

MOD. AN (CEU)  
LIRE  
300

Porzione "A"

# PIANO SECONDO

H = 3.20

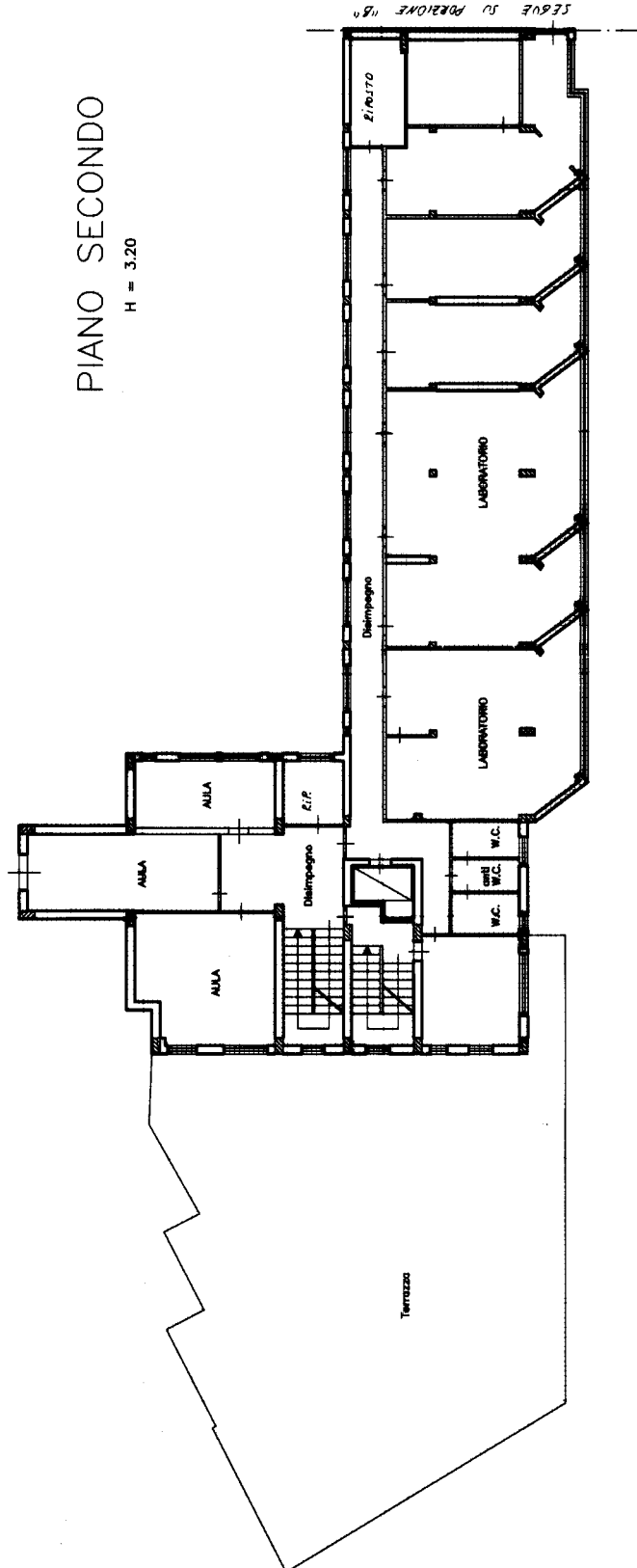

Dichiarazione di N.C.   
 Denuncia di variazione   
 Identificativi catastali

Compilata dal Arch. CALTABELLONIA  
 (nome, cognome e nome)  
ENNA P.P.

Iscritto all'albo dei PERITI DIPENDENTE  
 della provincia di REGIONE SICILIANA (PESCIARA)  
 data 30-07-01 Firma 30/07/2001

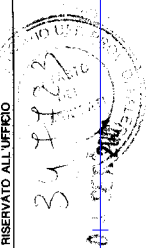

Catasto dei Fabbricati - Situazione al 29/01/2021 - Comune di MONREALE (4377) -  
 VIA REGIONE SICILIANA n. 49 piano: T;

MOD. AN (CEU)  
LIRE  
300

MINISTERO DELLE FINANZE  
DIPARTIMENTO DEL TERRITORIO  
**CATASTO EDILIZIO URBANO** (RDL 13-4-1939, n. 652)

via VIALE REGIONE SICILIANA..... CIV. 49  
Planimetria di u.i.u. in Comune di MONREALE.....

MODULARIO  
F. 19 760/2 406

Porzione "B"

### PIANO SECONDO

H = 3.20

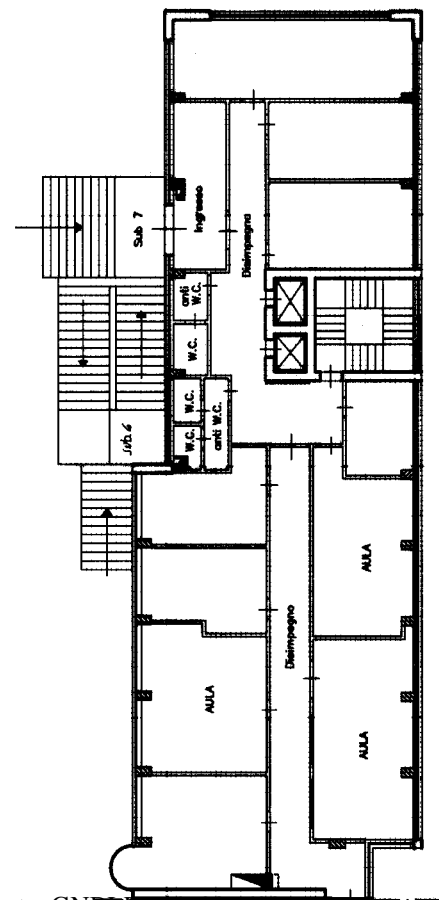

ORIENTAMENTO

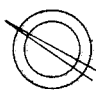

Scala di 1:200

Dichiarazione di N.C. <input checked="" type="checkbox"/> Denuncia di variazione <input type="checkbox"/>		Compilate dal Arch. <u>CATALABELLA P.T.T.A.</u> (Titolo, cognome e nome) <u>G. V. LEFFE</u>	RISERVATO ALL'UFFICIO 347823 1 SET. 2021
Identificativi catastali F. 19 n. 119		Iscritto all'albo de <u>PUBBLIC. RENDENTE.</u> della provincia di <u>REGGIO CALABRIA (C. Calabria)</u> n. <u>119</u>	F. 19 n. 119 F. 19 n. 119
< Foglio: 19 ... Particella: 1119 - Subalterno: 3 >			

Catasto dei Fabbricati - Situazione al 29/01/2021 - Comune di MONREALE (F377)  
VIA REGIONE SICILIANA n. 49 piano: 1;

Ultima planimetria in atti



MOD. AN (CEU)  
LIRE  
300

MINISTERO DELLE FINANZE  
DIPARTIMENTO DEL TERRITORIO  
**CATASTO EDILIZIO URBANO** (RDL 13-4-1939, n. 652)



Planimetria di u.i.u. in Comune di **MONREALE** via **VIALE REGINE SICILIANA** civ. **49**

### PIANO TERZO

H = 3.20

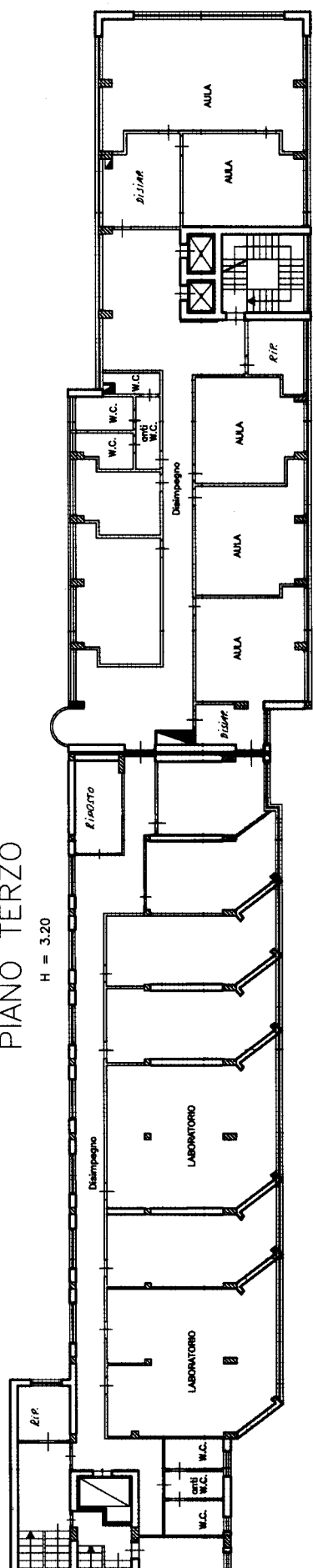

### PIANO QUARTO

H = 3.20

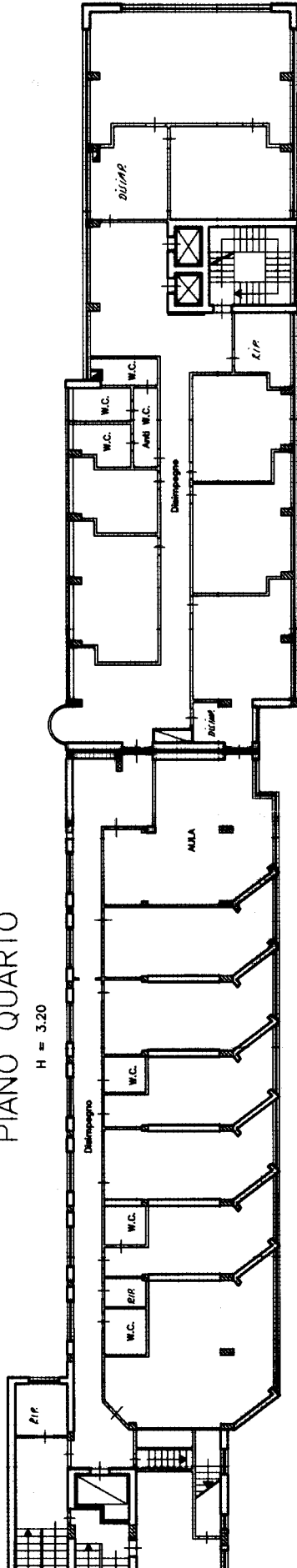

### PIANO QUINTO

H = 2.80

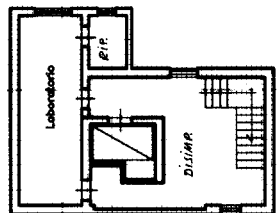

ORIENTAMENTO



SCALA DI 1:200

RISERVATO ALL'UFFICIO

Compilata dal Arch. **CALTABELLO T.T.A.**

(Tito, cognome e nome)

Iscritto all'Albo de **ARCHITETTI** **DIPIENTENTE**  
della provincia di **REGGIO SICILIANA** (Spedienza)  
dalla **30-07-01** Firma **Arch. Caltabello T.T.A.**

Dichiarazione di N.C.

Denuncia di variazione

Identificativi catastali

F. **19** sub. **2-5-6-7**  
Liquori

Catasto dei Fabbricati - Situazione al 29/01/2021 - Comune di **MONREALE** (4377) - Foglio: 19 - Particella: 1119 - Subalterno: 3 >  
VIA REGIONE SICILIANA n. 49 piano: T;

Ultima planimetria in data:

MODULARIO  
a r.r. n. 497



MINISTERO DELLE FINANZE  
DIPARTIMENTO DEL TERRITORIO  
**CATASTO EDILIZIO URBANO** (RDL 13-4-1939, n. 652)

MOD. **BN** (CEU)

LIRE  
**200**

Planimetria di u.i.u. in Comune di MONREALE via VIALE REGIONE SICILIANA civ. A9

### PIANO TERRA

H = 3.20

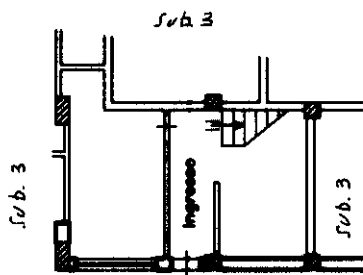

Corte comune

### PIANO PRIMO

H = 3.20

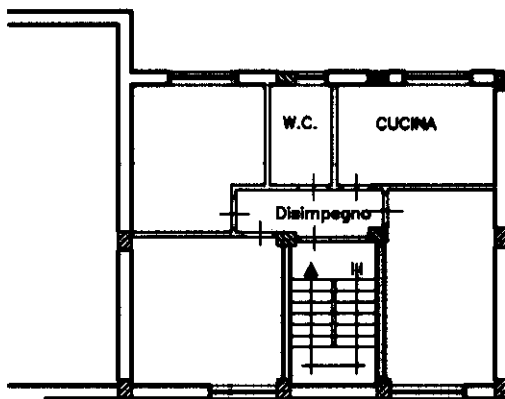

ORIENTAMENTO

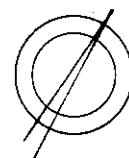

SCALA DI I: **200**

Catascio Fabbricati - Situazione al 29/01/2021 - Comune di MONREALE (F377) - < Foglio: 19 - Particella: 1119 - Subalterno: 2 >  
VIA REGIONE SICILIANA n. 49 piano: T-1;

Roma - Istituto Poligrafico e Zecca dello Stato - P.V.

Dichiarazione di N.C.   
Denuncia di variazione

Compilata dal Arch. CALTABELLOTTA  
(Titolo, cognome e nome)  
GIUSEPPE

RISERVATO ALL'UFFICIO

Ultima planimetria in atti

Identificativi catastali

~~Isolotto all'atto di PUBBLICO DIPENDENTE~~

Data presentazione:04/09/2001 - Data: 29/01/2021 - n. T399455 - Richiedente: GNBLRT56L28L609B  
Totale sottoboschi: 1 sub 2 ~~REGIONE SICILIANA (PRESIDENZA)~~

data 26-07-01 Firma Coltelloneo pugi

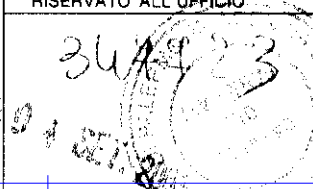

MODULARIO  
a r.r. n. 497



MINISTERO DELLE FINANZE  
DIPARTIMENTO DEL TERRITORIO

**CATASTO EDILIZIO URBANO** (RDL 13-4-1939, n. 652)

MOD. **BN** (CEU)

LIRE  
**200**

Planimetria di u.i.u. in Comune di.....**MONREALE**..... via **VIALE REGIONE SICILIANA**..... civ. **49**

**PIANO S2**

H = 3.50

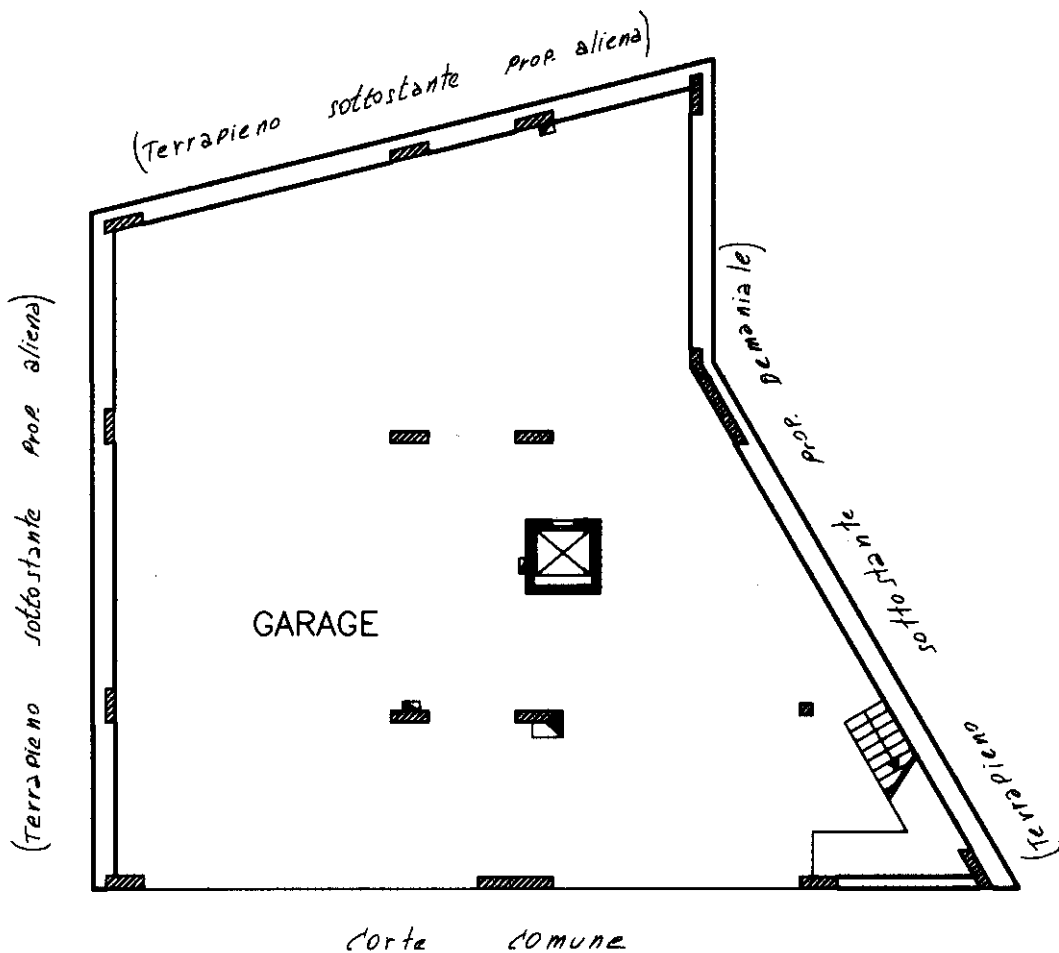

ORIENTAMENTO

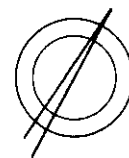

SCALA DI 1:200

Dichiarazione di N.C.   
Denuncia di variazione

Compilata dal **Arch. CALTABELLOTTA**  
(Titolo, cognome e nome)  
**GIUSEPPE**

RISERVATO ALL'UFFICIO

Ultima planimetria in atti

Identificativi catastali  
Data presentazione:04/09/2001 - Data: 29/01/2021 - n. T399457 - Richiedente: GNBLRT56L28L609B  
Totale schede: 1 sub: 1 Formato di acquisizione: A4 (210x297) Formato stampa richiesta: A4 (210x297)

Iscritto all'albo de **PUBBLICO DIPENDENTE**  
della provincia di **REGIONE SICILIANA (M. 090294)**  
data **30-07-01** Firma **Paolo...**

347/2021

01 SET 2021

map 01  
Fabbriati - Situazione al 29/01/2021 - Comune di MONREALE (F377) - < Foglio: 19 - Particella: 1119 - Subalterno: 4 >  
VIA REGIONE SICILIANA n. 49 piano: S2;